



SOCIEDAD ESPAÑOLA DE NEUROLOGÍA

GRUPO DE ESTUDIO
ENFERMEDADES
NEUROMUSCULARES



HOSPITAL DE LA
SANTA CREU I
SANT PAU
UNIVERSITAT AUTÒNOMA DE BARCELONA

I CURSO DE FORMACIÓN EN ENFERMEDADES NEUROMUSCULARES

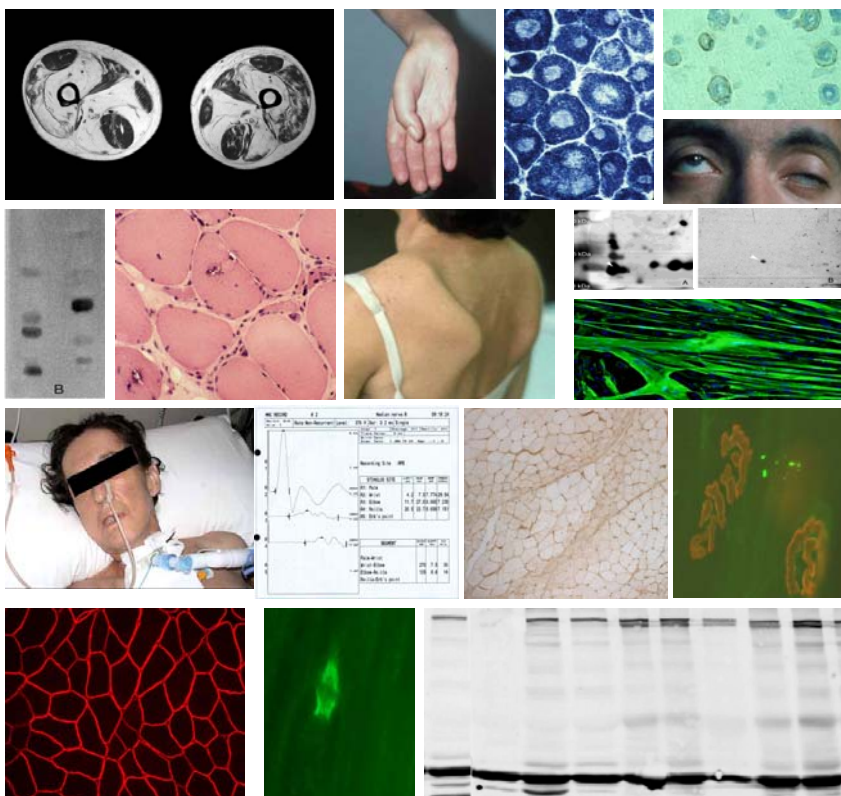

20, 21 y 22 de junio de 2012
HOSPITAL SANTA CREU I SANT PAU.
Barcelona

Queridos colegas,

En nombre del Grupo de Estudio de las Enfermedades Neuromusculares de la S.E.N. os queremos anunciar que se inicia en junio de este año 2012 un curso de formación anual en el Hospital de la Santa Creu i Sant Pau.

Como sabéis estas patologías son múltiples, poco frecuentes, a menudo graves, y los conocimientos sobre las mismas aumentan de forma exponencial.

El objetivo del curso es actualizar y ampliar la formación en las enfermedades del sistema nervioso periférico tanto de neurólogos como de residentes de cuarto año de neurología.

Los asistentes al curso recibirán formación teórica y práctica en aspectos clínicos, así como de técnicas diagnósticas y terapéuticas de las principales patologías neuromusculares a las que se pueden enfrentar en la práctica clínica.

Al acabar el curso, los asistentes habrán mejorado sus capacidades clínicas tanto en aspectos diagnósticos como terapéuticos en estas enfermedades.

DRA. ISABEL ILLA.
JEFE UNIDAD ENM
SERVICIO NEUROLOGIA
HOSPITAL SANTA CREU I SANT PAU.

DR. ANTONIO GUERRERO.
COORDINADOR DEL GRUPO DE ESTUDIO DE
ENFERMEDADES NEUROMUSCULARES
DE LA SOCIEDAD ESPAÑOLA DE NEUROLOGÍA.

I Curso de formación en enfermedades neuromusculares

La duración del curso es de tres días e incluye:

- Seis módulos de sesiones teóricas
- Tres módulos de prácticas (Gabinete de EMG, técnicas de laboratorio aplicadas a ENM y biopsia muscular)
- Dos módulos de casos clínicos
- Dos módulos de discusión de bibliografía.

Se realizará un examen de conocimientos teóricos y prácticos para la obtención de créditos .

Nº DE PLAZAS: 25 por año.

DIRIGIDO A: Neurólogos y Residentes de cuarto año de Neurología.

PREINSCRIPCIÓN: Del 1 de febrero hasta el 31 Marzo del 2012. Se debe enviar el curriculum vitae a la dirección de correo electrónico ssegovia@santpau.cat.

INSCRIPCIÓN: 400 €.

Nota: El curso patrocinado por el grupo de neuromuscular de la SEN, el Hospital de la Santa Creu i Sant Pau, Ciberned y Laboratorios Grifols, incluye la formación teórica y práctica, el hotel y las comidas.

Desplazamiento e inscripciones por cortesía de los laboratorios Pfizer y Genzyme.

PROFESORES PARTICIPANTES

- ❖ **Dr. José Berciano.** Servicio Neurología Hospital Marques de Valdecilla. Santander.
Catedrático Universidad de Santander.
- ❖ **Dr. Ramón Bordes** Servicio de Anatomía Patológica. Hospital Santa Creu i Sant Pau.
- ❖ **Dra. Macarena Cabrera.** Clínica Universidad de Navarra. Madrid.
- ❖ **Dr. Carlos Casanovas.** Servicio Neurología Hospital de Bellvitge.Hospitalet de Llobregat.
- ❖ **Dra. Ana B. Cerezuela.** Servicio Rehabilitación Hospital Santa Creu i Sant Pau. Barcelona
- ❖ **Dr. Jaume Coll.** Servicio Neurología Hospital Germans Trias i Pujol. Badalona.
- ❖ **Dr. Jordi Díaz Manera.** Servicio de Neurología Hospital Santa Creu i Sant Pau. Barcelona
- ❖ **Dra. Cristina Domínguez.** Servicio de Neurología Hospital 12 de Octubre. Madrid
- ❖ **Dra. Lucía Galán.** Servicio de Neurología Hospital Clínico de Madrid. Madrid.
- ❖ **Dr. Eduard Gallardo.**Institut Recerca. Hospital de la Santa Creu i Sant Pau. Barcelona
- ❖ **Dr. Antonio Guerrero.** Servicio Neurología Hospital Clínico de Madrid. Madrid.
- ❖ **Dr. Gerardo Gutierrez.** Servicio de Neurología Hospital Universitario Infanta Sofia. San Sebastian de los Reyes. Madrid.
- ❖ **Dra. Isabel Illa.** Servicio Neurología Hospital Santa Creu i Sant Pau. Barcelona. Catedrática Universitat Autònoma de Barcelona.
- ❖ **Dra. Ivonne Jericó.** Servicio de Neurología Complejo Hospitalario de Navarra. Pamplona.
- ❖ **Dr. Adolfo López de Munain.** Servicio Neurología Hospital Donostia. San Sebastián.
- ❖ **Dr. Celedonio Márquez.** Servicio de Neurología Hospital Virgen del Rocío. Sevilla.
- ❖ **Dra. Eugenia Martínez.** Servicio de Neurología Hospital Santa Creu i Sant Pau. Barcelona.
- ❖ **Dr. José Luis Muñoz Blanco.** Servicio de Neurología Hospital Gregorio Marañón. Madrid.
- ❖ **Dra. Gisela Nogales.** Institut Recerca Hospital Santa Creu i Sant Pau. Barcelona.
- ❖ **Dr. Julio Pardo.** Servicio de Neurología Hospital Clínico de Santiago. Santiago de Compostela.
- ❖ **Dra. Carmen Paradas.** Servicio de Neurología Hospital Virgen del Rocío. Sevilla.
- ❖ **Dr. Ricard Rojas.** Servicio de Neurología Hospital Santa Creu i Sant Pau. Barcelona
- ❖ **Dra. Teresa Sevilla.** Servicio de Neurología Hospital La Fe. Valencia.
- ❖ **Dra. Laura Soria.** Servicio de Traumatología Hospital Santa Creu i Sant Pau. Barcelona.
- ❖ **Dr. Juan Jesús Vilchez.** Servicio de Neurología Hospital La fe. Valencia.

I Curso de formación en enfermedades neuromusculares

Miércoles, 20 de Junio

- 08:30-08:45h. **Bienvenida e introducción.**
Dr. Antonio Guerrero. Hospital Clínico de Madrid.
Dra. Isabel Illa . Hospital Santa Creu i Sant Pau
- 08:45-09:15h. **Peculiaridades de la historia clínica y la exploración de las ENM.**
Dra. Isabel Illa. Hospital de la Santa Creu i Sant Pau
- 09:15-09:45h. **Diagnóstico electrofisiológico. Valor del estudio EMG.**
Dr. Ricardo Rojas. Hospital de la Santa Creu i Sant Pau
- 09:45-10:15h. **Pruebas diagnósticas. Cuál y para qué.**
Dr. Jordi Díaz. Hospital de la Santa Creu i Sant Pau.
- 10:15-10:45h. **La investigación clínico-básica. Nuestro modelo.**
Dr. Eduard Gallardo. Hospital de la Santa Creu i Sant Pau
- 10:45-11:00h. **Preguntas.**
- 11:00-11:15h. **Descanso.**
- 11:15h-12:00h. **El valor de los estudios genéticos en las ENM.**
Dr. Adolfo López de Munain. Hospital Donostia.
- 12:00-12:45h. **Las particularidades y la importancia del examen clínico en el paciente con Neuropatía.**
Dr. José Berciano. Hospital Marqués de Valdecilla.
- 12:45h-13:00h. **Preguntas**
- 13:00h-14:30h. **Comida.**
- 14:30-17:30h. **Tres bloques de prácticas:**
Grupo 1: Gabinete de EMG. **Dr. Ricard Rojas, Dr. Jordi Díaz.**
Grupo 2: Técnicas de laboratorio aplicadas a ENM. **Dra. Gisela Nogales.**
Grupo 3: Biopsia muscular: técnicas histológicas, cultivo, proteómica. **Dr. Eduard Gallardo, Dra. Aida alejaldre. Dr Ramón Bordes**
- 17:30-18:00h. **Descanso.**
- 18:00-19:30h. **Presentación y discusión de casos clínicos.**
Dra. Ivonne Jericó. Complejo Hospitalario de Navarra.
Dr. Gerardo Gutiérrez. Hospital Universitario Infanta Sofia.
Dr. Jordi Díaz . Hospital de la Santa Creu i Sant Pau.
Dr. Ricard Rojas. Hospital de la Santa Creu i Sant Pau.
- 19:30-20:00h. **Presentación y discusión de bibliografía relevante.**
- 

I Curso de formación en enfermedades neuromusculares

Jueves, 21 de Junio

- 08:30-09:00h. **Diagnóstico y patogenia de la ELA**
Dr. Antonio Guerrero. Hospital Clínico de Madrid.
- 09:00-09:30h. **Guía clínica y ensayos terapéuticos en pacientes con ELA.**
Dr. José Luis Muñoz-Blanco. Hospital Gregorio Marañón.
- 09:30-10:00h. **Fasciculaciones, calambres e hiperactividad de neurona motora.**
Dr. Celedonio Márquez. Hospital Virgen del Rocío.
- 10:00-10:30h. **Neuropatía Motora Multifocal.**
Dr. Ricard Rojas. Hospital de la Santa Creu i Sant Pau.
- 10:30-10:45h. **Preguntas.**
- 10:45-11:00h. **Descanso.**
- 11:00-11:30h. **Enfermedad de Charcot-Marie-Tooth: fenotipos y estrategias para orientar el estudio molecular.**
Dra. Teresa Sevilla. Hospital La Fe de Valencia.
- 11:30-12:00h. **Diagnóstico y tratamiento de la Neuropatía amiloidótica**
Dr. Carlos Casasnovas. Hospital de Bellvitge.
- 12:00- 12:30h. **Algoritmo diagnóstico de las neuropatías adquiridas.**
Dr. Julio Pardo. Hospital Clínico de Santiago.
- 12:30-13:00h. **Preguntas**
- 13:00-14:30h. **Comida de trabajo.**
- 14:30-17:30h. **Tres bloques de prácticas:**
Grupo 2: Gabinete de EMG. **Dr. Ricard Rojas, Dr. Jordi Díaz.**
Grupo 3: Técnicas de laboratorio aplicadas a ENM. **Dra. Gisela Nogales**
Grupo 1: Biopsia muscular: técnicas histológicas , cultivo y proteómica. **Dr. Eduard Gallardo, Dra. Aida Alejaldre. Dr Ramón Bordes**
- 17:30-18:00h. **Descanso.**
- 18:00-19:30h. **Presentación y discusión de casos clínicos.**
Dra. Macarena Cabrera. Clínica Universidad de Navarra.
Dra. Cristina Domínguez. Hospital 12 de Octubre.
Dra. Lucía Galán. Hospital Clínico de Madrid.
Dra. Isabel Illa. Hospital de la Santa Creu i Sant Pau.
- 19:30-20:00h. **Presentación y discusión de bibliografía relevante.**
- 21:30h. **Cena grupo.**
- 

I Curso de formación en enfermedades neuromusculares

Viernes, 22 de Junio

- 08:30-09:00h. **Manejo clínico y terapéutico de la Miastenia Gravis.**
Dra. Isabel Illa. Hospital de la Santa Creu i Sant Pau.
- 09:00-09:30h. **Como se deben abordar las Neuropatías Inmunomediadas.**
Dr. Ricard Rojas. Hospital de la Santa Creu i Sant Pau.
- 09:30-10:00h. **Patología neuroinmune aguda y grave.**
Dra. Eugenia Martínez. Hospital de la Santa Creu i Sant Pau
- 10:00-10:30h. **El papel del neurólogo en las Miopatías Inflamatorias.**
Dr. Jordi Díaz. Hospital de la Santa Creu i Sant Pau.
- 10:30-10:45h. **Preguntas.**
- 10:45-11:00h. **Descanso.**
- 11:00-11:30h. **Diagnóstico diferencial y algoritmo de distrofias musculares.**
Dra. Carmen Paradas. Hospital Virgen del Rocío.
- 11:30-12:00h. **Las hiperCKemias y las mialgias.**
Dr. Juan Jesús Vilchez. Hospital La Fe.
- 12:00-12:30h. **Las miopatías adquiridas.**
Dr. Jaume Coll. Hospital Germans Trias i Pujol.
- 12:30-13:00h. **Tratamiento multidisciplinar del paciente con distrofia muscular.**
Dr. J Díaz, Dra. L Soria, Dra. AB Cerezuela. Hospital de la Santa Creu i Sant Pau.
- 13:00-13:30h. **Preguntas**
- 13:30-15:00h. **Comida.**
- 15:00-17:00h. **Tres bloques de prácticas:**
Grupo 3: Gabinete de EMG. **Dr. Ricard Rojas, Dr. Jordi Díaz.**
Grupo 1: Técnicas de laboratorio aplicadas a ENM. **Dra. Gisela Nogales.**
Grupo 2: Biopsia muscular: técnicas histológicas y cultivo. **Dr. Eduard Gallardo, Dra. Aida Alejaldre. Dr Ramón Bordes**
- 17:00- 17:15h. **Descanso.**
- 17:15-18:30h. **Examen conocimientos adquiridos y evaluación de los profesores.**
- 18:30h. **Despedida.**
- 

I Curso de formación en enfermedades neuromusculares

Información general:

Secretaria organización:

Sonia Segovia Simón

Ssegovia@santpau.cat

Tlf. 93 291 90 00

Ext. 5978

Sede del curso:

Aula Polivalente 2º piso

Laboratorio Pabellón 17

Primer módulo. 2º piso. Despacho 7

Hospital de la Santa Creu i Sant Pau

Hotel alojamiento:

Hotel Amry Sant Pau

C/Sant Antoni M^a Claret, 173.

08041 Barcelona

Tlf. 934335151

PATROCINADORES

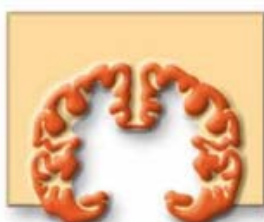

SOCIEDAD ESPAÑOLA DE NEUROLOGÍA

GRUPO DE ESTUDIO
ENFERMEDADES
NEUROMUSCULARES



HOSPITAL DE LA
SANTA CREU I
SANT PAU

UNIVERSITAT AUTÒNOMA DE BARCELONA

ciberNed

Centro Investigación Biomédica en Red
Enfermedades **Neurodegenerativas**

GRIFOLS