

## COMITÉ ORGANIZADOR

Dr. E. Gutiérrez-Rivas  
Dra. M.D. Jiménez Hernández

Dr. J. Pardo Fernández  
Dr. M. Romero Acebal

## PONENTES

Dr. Jesús Esteban Pérez  
Hospital 12 de Octubre, Madrid

Dra. Gabriela Goizueta  
Hospital Universitario Santa Cristina, Madrid

Dr. Antonio Guerrero Sola  
Hospital Clínico San Carlos, Madrid

Dr. Eduardo Gutiérrez-Rivas  
Hospital 12 de Octubre, Madrid

Dra. María Dolores Jiménez Hernández  
Hospital Universitario Virgen del Rocío,  
Sevilla

Dr. Julio Pardo Fernández  
Hospital Clínico, Santiago de Compostela

Dr. Manuel Romero Acebal  
Hospital Clínico Universitario Virgen  
de la Victoria, Málaga

## INFORMACIÓN GENERAL

**SEDE**  
**HOTEL EUROBUILDING**  
Padre Damián, 23. 28036 Madrid

**SECRETARÍA TÉCNICA**  
**ERGON TIME, S.A.**  
Arboleda, 1 - 28221 Majadahonda (Madrid)  
Tel.: 91 636 29 30 - Fax: 91 636 29 31  
E-mail: lidia.molina@ergon.es

## PATROCINADORES



SOCIEDAD ESPAÑOLA DE NEUROLOGÍA

GRUPO DE ESTUDIO  
DE ENFERMEDADES  
NEUROMUSCULARES

genzyme  
A SANOFI COMPANY

NOVARTIS

Pfizer

Formación Continua  
Sociedad Española  
de Neurología

Comisión de Formación Continua  
SISTEMA NACIONAL DE SALUD  
Solicitada Acreditación

# XVI CURSO DE ELECTROMIOGRAFÍA BÁSICA PARA NEURÓLOGOS

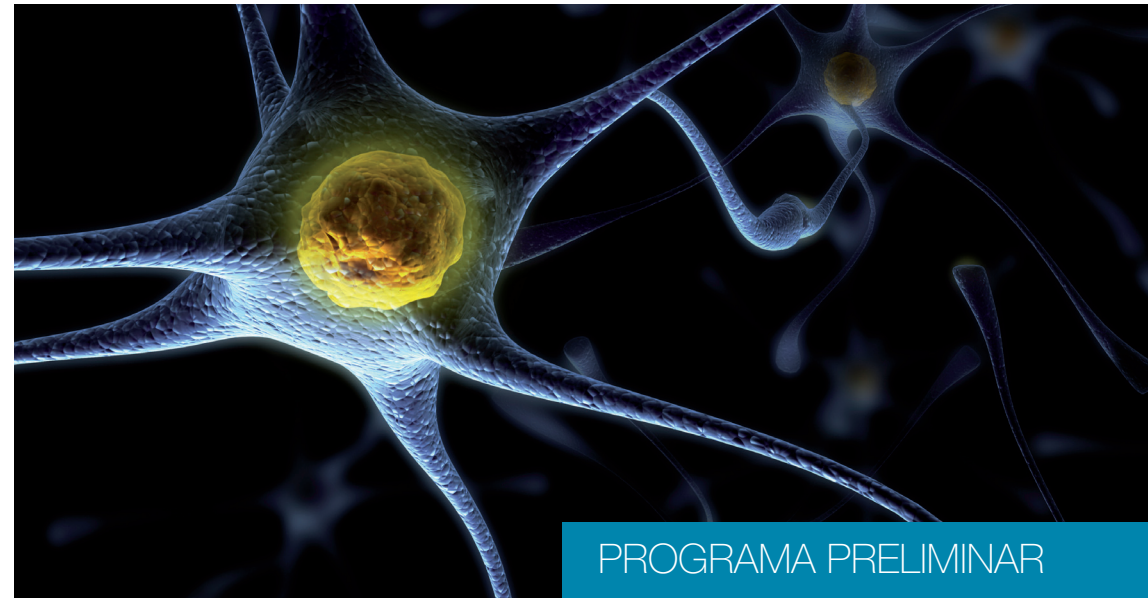

PROGRAMA PRELIMINAR

MADRID, 3-5 DE ABRIL DE 2013

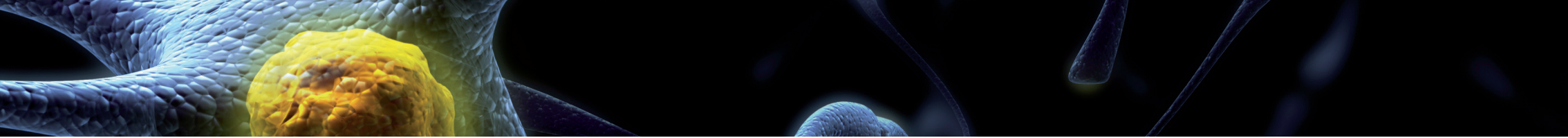

## MIÉRCOLES 3 ABRIL

09:00 Presentación

### TÉCNICAS BÁSICAS

Moderadora: Dra. M.D. Jiménez

09:15 Introducción a la Electromiografía  
Dr. E. Gutiérrez-Rivas

09:45 Conceptos electrofisiológicos básicos  
Dr. M. Romero

10:15 ENG: Velocidades de conducción. Respuestas tardías. Reflejo de parpadeo  
Dr. E. Gutiérrez-Rivas

11:00 Hallazgos anormales en ENG  
Dr. J. Pardo

11:30 *Descanso*

Moderador: Dr. J. Pardo

12:00 Análisis de la actividad muscular espontánea  
Dr. J. Esteban

12:30 Análisis de la actividad muscular voluntaria  
Dra. G. Goizueta

13:00 Estimulación repetitiva y EMG de fibra aislada  
Dra. M.D. Jiménez

13:30 *Almuerzo buffet*

16:30 **SESIONES PRÁCTICAS**

## JUEVES 4 ABRIL

Moderador: Dr. M. Romero

09:00 Errores más frecuentes en electrodiagnóstico  
Dr. E. Gutiérrez-Rivas

### DIAGNÓSTICO Y PROTOCOLO DE ACTUACIÓN EN ENFERMEDADES DE MOTONEURONA Y NERVIOS PERIFÉRICOS

09:30 Enfermedades de motoneurona  
Dr. M. Romero

10:00 Radiculopatías  
Dr. A. Guerrero

10:30 Plexopatías  
Dr. J. Pardo

11:15 *Descanso*

Moderador: Dr. E. Gutiérrez-Rivas

11:45 Mononeuropatías agudas  
Dr. E. Gutiérrez-Rivas

12:15 Mononeuropatías crónicas  
Dra. M.D. Jiménez

12:45 Mononeuropatía múltiple  
Dr. J. Pardo

13:15 Polineuropatías  
Dr. M. Romero

14:00 *Almuerzo buffet*

16:30 **SESIONES PRÁCTICAS**

## VIERNES 5 ABRIL

### DIAGNÓSTICO Y PROTOCOLO DE ACTUACIÓN EN ENFERMEDADES MUSCULARES

Moderador: Dr. J. Pardo

09:00 Estudio electromiográfico en las miopatías  
Dra. M.D. Jiménez

09:30 Síndromes de hiperactividad muscular  
Dr. M. Romero

10:00 Test de evaluación

11:00 *Descanso*

### CASOS CLÍNICO-ELECTROMIOGRÁFICOS

Moderadora: Dra. M.D. Jiménez

12:00 Caso 1  
Dr. E. Gutiérrez-Rivas

12:20 Caso 2  
Dra. M.D. Jiménez

12:40 Caso 3  
Dr. J. Pardo

13:00 Caso 4  
Dr. M. Romero

13:30 **CLAUSURA**