

XXVIII
Curso de

ENFERMEDADES DESMIELINIZANTES

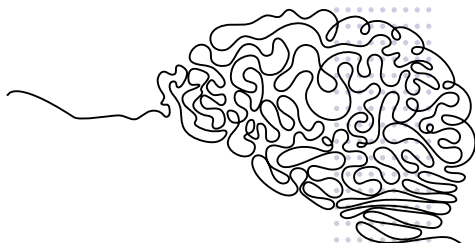

6-7
MARZO
2026
MURCIA



CURSO
SEN

para residentes de
neurología de la **SEN**

VIERNES 6 DE MARZO

8:00 - 8:30

Registro y entrega de documentación

8:30 - 9:00

Bienvenida:

Dra. Ana Morales Ortiz

Jefe de Servicio de Neurología. H. Virgen de la Arrixaca.

Dr. Amancio Marín Sánchez

Director Gerente. H. Virgen de la Arrixaca.

Dra. Irene Marín Marín

Directora General de Atención Hospitalaria Servicio Murciano de Salud.

Dinámica del curso:

Dr. José Meca Lallana

SECCIÓN 1. ASPECTOS BÁSICOS DE LA EM

Moderador:

Dr. Juan Antonio García Merino

9:00 - 9:10

Epidemiología descriptiva

Dr. Miguel Llana González

9:10 - 9:20

Factores genéticos

Dr. Manuel Comabella López

9:20 - 9:30

Factores ambientales. El virus de Epstein-Barr

Dra. Vanessa Núñez Gutiérrez

9:30 - 9:40

Anatomía patológica

Dr. Adrián Ares Luque

9:40 - 9:50

Inmunopatogenia

Dra. Luisa María Villar Guimerans

9:50 - 10:05

Preguntas y coloquio

SECCIÓN 2. MANIFESTACIONES CLÍNICAS

Moderadora

Dra. M^a Luisa Martínez Ginés

10:05 - 10:15

Síntomas guía y puntos clave de la EDSS desde la experiencia clínica

Dr. Ángel Pérez Sempere

10:15 - 10:25

Fenotipos clínicos. EM prodrómica y RIS

Dr. Jaume Sastre Garriga

10:25 - 10:35

Historia natural

Dr. Alfredo Rodríguez Antigüedad

10:35 - 10:45

Situaciones especiales: Embarazo y lactancia

Dra. Cristina Llárena González

10:45 - 10:55

Esclerosis Múltiple pediátrica

Dra. Inés González Suarez

10:55 - 11:15

Preguntas y coloquio

11:15 - 11:45 PAUSA - CAFÉ

SECCIÓN 3. EXPLORACIONES COMPLEMENTARIAS

Moderadora:

Dra. Ana Belén Caminero Rodríguez

11:45 - 11:55

Sospecha de EM. Panel de exploraciones complementarias

Dr. Gary Alvarez Bravo

11:55 - 12:15

Resonancia Magnética

Dra. Sara Llufríu Durán

12:15 - 12:25

Estudio de LCR: diagnóstico y pronóstico

Dra. Lucienne Costa-Frossard França

12:25 - 12:35

Neurofisiología y OCT

Dra. Celia Oreja Guevara

12:35 - 12:45

Biomarcadores séricos: sNFL y GFAP

Dr. Enric Monreal Laguillo

12:45 - 13:00

Preguntas y coloquio

SECCIÓN 4. PRONÓSTICO, DIAGNÓSTICO Y DIAGNÓSTICO DIFERENCIAL

Moderadora

Dra. Ester Moral Torres

13:00 - 13:15

Factores pronósticos en esclerosis múltiple

Dr. Francisco Pérez Miralles

13:15 - 13:30

Criterios diagnósticos

Dra. Georgina Arrambide García

13:30 - 13:45

Preguntas y coloquio

13:45 - 15:45 COMIDA

15:45 - 15:55

Conceptos de RAW, PIRA y PIRMA

Dra. Tamara Castillo Triviño

15:55 - 16:05

Diagnóstico de esclerosis múltiple secundaria progresiva y primaria progresiva. Herramientas para la detección precoz de la progresión

Dra. Ana Alonso Torres

16:05 - 16:15

Inmunización a patógenos. Triada diagnóstico-vacunación-tratamiento

Dra. Virginia Meca Lallana

16:15 - 16:25

Estrategias para comunicar el diagnóstico

Dr. Sergio Martínez Yélamos

16:25 - 16:45

Diagnóstico diferencial

Dr. Luis Brieva Ruiz

16:45 - 17:00

NMOSD y MOGAD. Diagnóstico y diagnóstico diferencial
Dr. Alvaro Cobo Calvo

17:00 - 17:15

NMOSD y MOGAD. Tratamiento
Dra. María Sepúlveda Gázquez

17:15 - 17:45

Preguntas y coloquio

17:45 - 18:15

PAUSA - CAFÉ

SECCIÓN 5. MANEJO CLÍNICO: CASOS PRÁCTICOS

Moderadora

Dra. Montserrat González Platas

18:15 - 18:30

Diagnóstico

Dra. María Carcelén Gadea

18:30 - 18:45

EM progresiva y PIRA

Dr. Ramón Villaverde González

18:45 - 19:00

Diagnóstico diferencial

Dr. José Antonio Pérez Vicente

19:00 - 19:15

Neurofilamentos de cadena ligera. Interpretación
Dra. Ester Carreón Guarnizo

19:15 - 19:45

Sesión de evaluación. Jornada 1

21:00

CENA

SÁBADO 7 DE MARZO

SECCIÓN 6. TRATAMIENTOS MODIFICADORES DE LA ENFERMEDAD (TME) EN ESCLEROSIS MÚLTIPLE

Moderadora

Dra. Cristina Ramo Tello

8:30 - 8:40

Tratamiento del brote de EM
Dr. Sabas Boyero Durán

8:40 - 8:55

Indicación de TME según fenotipo. TME plataforma inyectables y orales
Dra. Cristina Iñiguez Martínez

TME de alta eficacia

8:55 - 9:10

Moduladores del receptor S1P y cladribina
Dr. José Manuel García Domínguez

TME de muy alta eficacia

9:10 - 9:20

Natalizumab

Dr. José Meca Lallana

9:20 - 9:35

Anticuerpos anti-CD20 y alemtuzumab.
Dr. Lamberto Landete Pascual

9:35 - 9:45

Trasplante de progenitores hematopoyéticos
Dra. Yolanda Blanco Morgado

9:45 - 10:00

Preguntas y coloquio

10:00 - 10:30

PAUSA - CAFÉ

SECCIÓN 7. MANEJO TERAPÉUTICO

Moderador

Dr. José María Prieto González

10:30 - 10:45

Tratamiento sintomático

Dra. Carmen Calles Hernández

10:45 - 11:00

Inicio de TME con plataforma vs alta/muy alta eficacia

Dr. Sergio Martínez Yélamos

11:00 - 11:15

Valoración de respuesta a TME. Guías, "scores" y conceptos NEDA, MEDA, NEPAD
Dra. Lucía Romero Pinel

11:15 - 11:30

Secuenciación de TME: efectividad y seguridad
Dra. Ángela Vidal Jordana

11:30 - 11:45

Decisión de TME y factores dependientes del paciente: comorbilidad, seguridad, embarazo, inmunosenescencia y conveniencia
Dra. Nieves Téllez Lara

11:45 - 12:00

Manejo terapéutico actual de las formas progresivas. Perspectivas futuras: BTKi y CART-T
Dr. Bonaventura Casanova Estruch

12:00 - 12:30

Preguntas y coloquio

SECCIÓN 8. MANEJO TERAPÉUTICO: CASOS PRÁCTICOS

Moderador

Dr. Óscar Fernández Fernández

12:30 - 12:50

Inicio de tratamiento

Dra. M^a Teresa Frutos Alegría

12:50 - 13:10

Respuesta subóptima por actividad y progresión
Dr. Jorge Millán Pascual

13:10 - 13:30

Cambio de tratamiento por seguridad
Dra. M^a Luisa Martínez Navarro

13:30 - 13:45

Sesión de evaluación. Jornada 2

13:45

Clausura del curso

Dr. Óscar Fernández Fernández
Dr. José Meca Lallana

COCKTAIL

Organiza:



SEDE DEL CURSO:

Salón de Actos Edificio Moneo

Gta. de España, 1, Murcia.

DIRECTOR DEL CURSO:

Dr. José Meca Lallana

SECRETARÍA TÉCNICA:

Fundación Privada de la Sociedad Española de Neurología

C/ Fuerteventura, 4. Pl. baja, of. 4.
28703 - San Sebastián de los Reyes. (Madrid)
Tel.: 667 441 025
cientifico@sen.org.es

PONENTES

Ana Alonso Torres
Gary Álvarez Bravo
Adrián Ares Luque
Georgina Arrambide García
Yolanda Blanco Morgado
Sabas Boyero Durán
Luis Brieva Ruiz
Carmen Calles Hernández
Ana Belén Caminero Rodríguez
María Carcelén Gadea
Ester Carreón Guarnizo
Bonaventura Casanova Estruch
Tamara Castillo Triviño
Álvaro Cobo Calvo
Manuel Comabella López
Lucienne Costa-Frossard Franç
Óscar Fernández Fernández
M^a Teresa Frutos Alegría
José Manuel García Domínguez
Juan Antonio García Merino
Montserrat González Platas
Inés González Suárez
Cristina Íñiguez Martínez
Lamberto Landete Pascual
Miguel Llana González

Cristina Larena González
Sara Llufríu Durán
M^a Luisa Martínez Ginés
M^a Luisa Martínez Navarro
Sergio Martínez Yélamos
José Meca Lallana
Virginia Meca Lallana
Jorge Millán Pascual
Enric Monreal Laguillo
Ester Moral Torres
Vanessa Núñez Gutiérrez
Celia Oreja Guevara
Francisco Pérez Miralles
Ángel Pérez Sempere
José Antonio Pérez Vicente
José María Prieto González
Cristina Ramo Tello
Alfredo Rodríguez Antigüedad
Lucía Romero Pinel
Jaume Sastre Garriga
María Sepúlveda Gázquez
Nieves Téllez Lara
Ángela Vidal Jordana
Luisa María Villar Guimerans
Ramón Villaverde González

Con la colaboración:

