

V Curso Intensivo de Neuropsicología Clínica para médicos

Profesorado

Moderadores:

Dr. Félix Viñuela. Neurólogo.

Dr. Angel Morfíngo. Psiquiatra
Estudio de Psiquiatría. Sevilla

Ponentes:

Dr. Félix Viñuela. Neurólogo

Dr. Marcelo Berthier. Neurólogo
Centro de Investigaciones Médico-Sanitarias (CIMES). Universidad de Málaga.

Dr. Cristobal Camero. Neurólogo.
Unidad de Neurología Cognitivo-Conductual, Servicio de Neurología. Hospital Virgen de las Nieves, Granada
Director de FIDYAN Neurocenter.

Dra. Eva Cuartero. Neuróloga.
Unidad de Demencias. Servicio de Neurología. Hospital Universitario Virgen de Valme. Sevilla

Dr. Emilio Franco. Neurólogo.
Unidad de Demencias. Servicio de Neurología. Hospital Universitario Virgen del Rocío. Sevilla.

Dr. Jose Manuel López. Neurólogo
Unidad de Demencias. Servicio de Neurología. Hospital Universitario V. Macarena. Sevilla

Tutoras de Talleres:

Angeles Barro. Neuropsicóloga.
Clínica de Memoria. *Neurobrain*. Centro Residencial Nisa Hispalis. Hospitales Nisa. Sevilla.
Unidad de Demencias. Servicio de Neurología. Hospital Universitario V. Macarena. Sevilla

Eva Moreno. Neuropsicóloga.
Clínica de Memoria. *Neurobrain*. Centro Residencial Nisa Hispalis. Hospitales Nisa. Sevilla.

Aida Suarez. Neuropsicóloga.
Unidad de Demencias. Servicio de Neurología. Hospital Universitario V. Rocío. Sevilla

Profesor invitado:

Dr. Ryuta Kawashima, MD. PhD.
Institute of Development, Aging and Cancer (IDAC). Tohoku University. Japan

AVAL CIENTÍFICO-DOCENTE:

Grupo de Demencias y Neurología de la Conducta (Sociedad Española de Neurología)
Solicitada acreditación docente a formación continuada (SEN).

PATROCINADORES DEL CURSO:

Eisai/Pfizer
Grunenthal Pharma
Laboratorio Dr. Esteve
Lundbeck
Novartis

PATROCINADOR DEL SIMPOSIUM POST-CURSO

Janssen-Cilag

DIRIGIDO PREFERENTEMENTE A ESPECIALISTAS Y RESIDENTES DE:

Neurología, Psiquiatría, Geriatría, Medicina Interna y Medicina de Familia

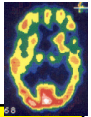

V Curso Intensivo de NEUROPSICOLOGÍA CLÍNICA PARA MÉDICOS

22 y 23 de marzo 2010

5th Intensive Course on clinical neuropsychology for physicians

Salón de Actos
Hospital Nisa Sevilla-Aljarafe

Avenida Plácido Fernández Viagas, s/n. 41950 Castilleja de la Cuesta. Sevilla

Organizado por:

Instituto Neurológico Andaluz-Desarrollo e Investigación (INADI)

Clínica de Memoria. Instituto Neurológico Andaluz. Hospital Nisa Sevilla-Aljarafe

Director del Curso

Dr. Félix Viñuela Fernández

Director. Clínica de Memoria. Instituto Neurológico Andaluz. Hospital Nisa Sevilla-Aljarafe

Director. Unidad de Demencias. Servicio de Neurología. Hospital Universitario V. Macarena

Para inscripciones y más información:

Paula Rodriguez

Project Manager - Congresos

c/ Luis Montoto 107 Sevilla

Tel. +34 95 458 11 01 – Fax. +34 95 458 06 46

www.atlanta.es

Lunes 22/3/2010

- 9.00** Atención y Memoria. Fundamentos teóricos
(Dr. F. Viñuela)
- 10.00** Memoria y atención. Patología
(Dr. E. Franco)
- 11.00** Café
- 11.30** Memoria y atención. Evaluación formal
(A. Barro)
- 12.30** Taller Evaluación de atención y memoria.
(A. Suárez, A. Barro, E. Moreno)
- 14.00** Almuerzo de trabajo

Lunes 22/3/2010

- 16.00** Praxias y Gnosias. Fundamentos teóricos
(Dr. F. Viñuela)
- 17.00** Apraxias y Agnosias. Formas clínicas.
(Dr. JM. López)
- 18.00** Café
- 18.30** Apraxias y Agnosias. Evaluación formal.
(A. Barro)
- 19.30** Taller Evaluación del gnosias y praxias.
(A. Suárez, A. Barro, E. Moreno)
- 21.00** Cierre de la tarde

Martes, 23/3/2010

- 9.00** El Lóbulo Frontal. Fundamentos teóricos.
(Dr. F. Viñuela)
- 10.00** El Lóbulo Frontal. Semiología clínica.
(Dra. E. Cuartero)
- 11.00** Descanso. Café
- 11.30** El Lóbulo Frontal. Evaluación formal
(A. Barro)
- 12.30** Taller Evaluación del Lóbulo frontal.
(A. Suárez, A. Barro, E. Moreno)
- 14.00** Almuerzo de trabajo

Martes, 23/3/2010

- 16.00** Afasias, alexias y agrafias.
(Dr. M. Berthier)
- 16.45** Screening cognitivo de demencia.
(Dr. C. Carnero)
- 17.30** Cierre del curso.
- 18:00** **Simposium post-curso**
Prevention of cognitive ageing
(Dr. Kawashima)

“Actividad acreditada por el Comité de Docencia y Acreditación de la SEN”

2,5 cr



Formación Continuada
Sociedad Española
de Neurología

“Actividad acreditada por el Consell Català de Formació Continuada de les Professions Sanitàries y por la Comisión de Formación Continuada del Sistema Nacional de Salud”

2,5 cr

