

I Jornadas Formativas para Residentes de Neurología

www.sinapsis-lundbeck.com

Hotel Calípolis. Sitges, Barcelona
3-4 de octubre de 2008



Con el aval científico
de la Sociedad Española
de Neurología



SINAPSIS

I Jornadas Formativas para Residentes de Neurología

COORDINADORES CIENTÍFICOS

Dra. Mercè Boada

Directora Médica de la Fundación ACE
Instituto Catalán de Neurociencias Aplicadas, Barcelona
Jefa de Sección de Neurología, área de Neurodegenerativas
Hospital General Universitario de la Vall d'Hebron, Barcelona

Dra. Carmen Antúnez

Directora de la Unidad de Demencias
Hospital Universitario Virgen de la Arrixaca de Murcia
Directora Médica de la Fundación Alzheimer

Dr. Jesús Porta-Etessam

Servicio de Neurología
Hospital Clínico San Carlos, Madrid



VIERNES, 3 DE OCTUBRE

9,00-9,15 h

Introducción

Departamento médico de Lundbeck

MÓDULO I: ALZHEIMER

CONOCIENDO LA DEMENCIA TIPO ALZHEIMER

Coordinadora: Dra. Mercè Boada

9,15-9,45 h

Enfermedad de Alzheimer prodrómica

Dr. José Luís Molinuevo

9,45-10,15 h

Un encuentro con el Alzheimer

Dr. Pablo Martínez-Lage

10,15-10,45 h

Café

10,45-11,15 h

"Más allá del GDS 6". La observación, la competencia clínica y la creatividad de gestión en la demencia avanzada

Dra. Mercè Boada

11,30-13,00 h

TALLERES:

TALLER 1: Diagnóstico precoz de las enfermedades neurodegenerativas que cursan con demencia (Dr. José Luís Molinuevo)

TALLER 2: ¿Cómo es el cerebro con Alzheimer? La cognición y la neuroimagen (Dr. Pablo Martínez-Lage)

TALLER 3: Más allá del GDS 6". La observación, la competencia clínica y la creatividad de gestión en la demencia avanzada (Dra. Mercè Boada)

13,00-15,00 h

Comida

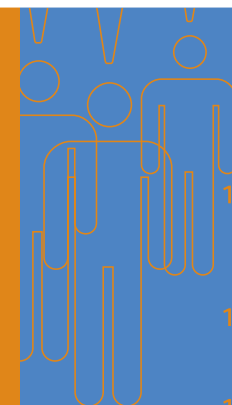

15,00-15,30 h

VALORACIÓN INTEGRAL DE LA DEMENCIA TIPO ALZHEIMER (DE LA NEUROPSICOLOGÍA A LA PATOLOGÍA, PASANDO POR LA BIOÉTICA)

Coordinadora: Dra. Carmen Antúnez

La neuropsicología de la enfermedad de Alzheimer: del screening a la neuropsicología cognitiva

Dr. Marcelo Berthier

15,30-16,00 h

Patología atípica y combinada en la enfermedad de Alzheimer

Dr. Alberto Rábano

16,00-16,30 h

La bioética en la enfermedad de Alzheimer

Dra. Carmen Antúnez

16,30-17,00 h

Café

17,00-18,30 h

TALLERES:

TALLER 1: La aportación de la neuropsicología al diagnóstico de la enfermedad de Alzheimer (Dr. Marcelo Berthier)

TALLER 2: Casos clínico-patológicos: diversidad fenotípica en la enfermedad de Alzheimer (Dr. Alberto Rábano)

TALLER 3: La deliberación moral como método de decisión en la ética clínica (Dra. Carmen Antúnez)

21,30 h

Cena



SÁBADO, 4 DE OCTUBRE

MÓDULO II: MIGRAÑA

Coordinador: Dr. Jesús Porta-Etessam

10,00-10,30 h

Genética en las cefaleas y su implicación en la fisiopatología

Dra. Margarita Sánchez del Río

10,30-11,00 h

Nuevas entidades nosológicas en cefaleas y su aplicación clínica

Dr. Juan Pareja

11,00-11,30 h

Café

11,30-12,00 h

Situaciones clínicas complejas en pacientes con cefalea

Dr. Jesús Porta-Etessam

12,00-13,30 h

TALLERES:

TALLER 1: Infiltración en cefaleas (Dra. Margarita Sánchez del Río)

TALLER 2: Cefaleas trigémino-autónomas: del diagnóstico al tratamiento (Dr. Juan Pareja)

TALLER 3: Aproximación individual al tratamiento (Dr. Jesús Porta-Etessam)

13,30-13,45 h

Clausura

14,00 h

Comida