

PRIMER CONGRESO ESPAÑOL SOBRE LA ENFERMEDAD DE PARKINSON

SEVILLA. 28 AL 30 DE SEPTIEMBRE DE 2006

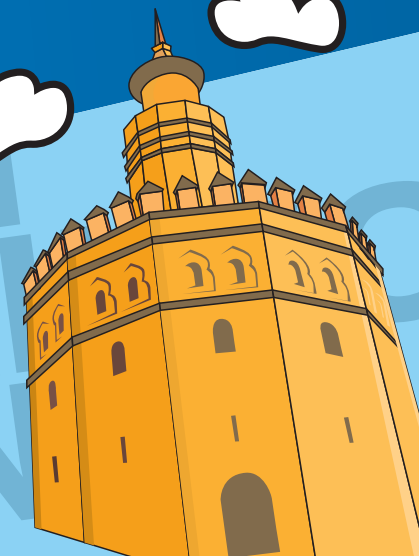

ORGANIZA



COLABORAN



con el aval científico de la
Sociedad Española de Neurología



**COMITÉ
DE HONOR**

PRESIDENTE:

S.M. EL REY, D. JUAN CARLOS I

Sr. D. Alfonso Jiménez Palacios.

*Director General de Cohesión de SNS.
Ministerio de Sanidad.*

Sra. D^a Amparo Valcarce.

*Secretaria de Estado de Asuntos Sociales,
Familia y Discapacidad
(Ministerio de Trabajo y Asuntos Sociales).*

*Representante de la Consejería
de Salud. Junta de Andalucía*

*Representante del Ayuntamiento
de Sevilla.*

**COMITÉ
CIENTÍFICO**

Dr. José CHACÓN

Dr. Francisco GRANDAS

Dr. Gurutz LINAZASORO

Dra. Rosario LUQUÍN

Dr. Eduardo TOLOSA

**COMITÉ
ORGANIZADOR**

Carlos GUINOVART (Presidente de la FEP)

Isabel GONZÁLEZ (Vice-Presidenta de la FEP)

José Luis MATENCIO (Secretario FEP)

Roser ROIGÉ (Tesorera FEP)

Catalina HARO (Vocal FEP)

M^a Jesús DELGADO (Vocal FEP)

Cándida BONILLA (Vocal FEP)

Granada IZQUIERDO (Vocal FEP)

M^a Socorro LORENTE (Vocal FEP)

José Ramón ORIHUELA (Vocal FEP y Presidente de AEPA)

Yolanda RUEDA (Directora General FEP)

Carmen GIRALDEZ (Secretaria de AEPA)

M^a Teresa RAMOS (Trabajadora Social de AEPA)

Javier GARCÍA (Psicólogo de AEPA)



JUEVES
28 > SEPTIEMBRE

19:00 h.
ENTREGA DE PREMIOS
“CUÉNTANOSLO... CON ARTE”.

Lugar: Restaurante Lebreros. Cóctel en terraza.
Con la colaboración de la Fundación Medtronic.

VIERNES
29 > SEPTIEMBRE

09:00 h.
ENTREGA DE DOCUMENTACIÓN.

PACIENTES Y
PERSONAL SANITARIO

10:00 h.
INAUGURACIÓN OFICIAL
Y PRESENTACIÓN DEL CONGRESO.

Sr. D. Alfonso Jiménez Palacios.
Director General de Cohesión de SNS. Ministerio de Sanidad
Representante de la Consejería de Salud

(pendiente confirmación)
Junta de Andalucía

D. Carlos Guinovart.
Presidente de la FEP.

D. José Ramón Orihuela
Presidente AEPA.

Dr. José Chacón
Jefe Servicio Neurología. Hospital Universitario Virgen Macarena (Sevilla).

D. Michael J. Fox *(pendiente confirmación)*

11:30 h. - 12:00 h.
PAUSA-CAFÉ

PACIENTES

12:00 h. - 13:30 h.

DIAGNÓSTICO, NEUROIMAGEN Y GENÉTICA.

Moderador: Dr. Javier López del Val (Zaragoza).
“Diagnóstico” - Dr. Javier López del Val (Zaragoza).
“Neuroimagen” - Dr. Luis Menéndez Guisasaola (Oviedo).
“Genética” - Dr. Carlos Salvador (Oviedo).

Objetivos:

Se pretende que los participantes en esta sesión se familiaricen con los conceptos actuales de diagnóstico de la Enfermedad de Parkinson y de las nuevas técnicas para su diagnóstico (PET Y SPECT). También podrán tener una visión panorámica de los recientes avances en la genética de esta enfermedad.

(Con la colaboración de GENERAL ELECTRIC)

PERSONAL SANITARIO

12:00 h. - 13:30 h.

DIAGNÓSTICO, NEUROIMAGEN Y GENÉTICA

Moderador: Dr. Francisco Grandas (Madrid).
“Diagnóstico” - Dr. Francisco Grandas (Madrid).
“Neuroimagen” - Dr. Víctor Campos (Málaga).
“Genética” - Dr. Jordi Pérez-Tur (Valencia).

Objetivos:

Se pretende que los participantes en esta sesión se familiaricen con los conceptos actuales

de diagnóstico de la Enfermedad de Parkinson y puedan interpretar de forma crítica los estudios de neuroimagen funcional (PET Y SPECT con diferentes marcadores). También podrán tener una visión panorámica de los recientes avances en la genética de esta enfermedad.
(Con la colaboración de GENERAL ELECTRIC)

13:30 h. - 15:00 h.
ALMUERZO

PERSONAL SANITARIO

13:30 h. - 15:00 h.

SEMINARIO CON TAPAS: REVISIÓN DE CASOS CLÍNICOS

Moderadores:

Dr. Gurutz Linazasoro (San Sebastián).
Dr. Francisco Grandas (Madrid).

Objetivos:

Discutir de modo interactivo sobre aspectos semiológicos y diagnósticos terapéuticos de la enfermedad de Parkinson basándonos en casos clínicos. Se anima a todos los asistentes a que aporten sus propios casos para discusión.

(Con la colaboración de BOEHRINGER INGELHEIM)

PACIENTES

15:00 h. - 16:30 h.

TRATAMIENTO FARMACOLÓGICO: PRESENTE Y FUTURO

Moderador:

Dr. Adolfo Mínguez (Granada).

“Presentación”

Dr. Adolfo Mínguez.

“Tratamiento Farmacológico”

Dr. Victor Campos (Málaga).

“Tratamiento Quirúrgico”

Dr. Francisco Escamilla (Granada).

“Tratamientos Experimentales”

Dr. Juan José Toledo (Sevilla).

OBJETIVOS:

1. Conocer el papel que desempeñan los principales fármacos utilizados en la enfermedad de Parkinson y la necesidad de establecer pautas terapéuticas individualizadas.
2. Identificar las indicaciones básicas de la Estimulación Cerebral Profunda y conocer sus beneficios e inconvenientes.
3. Describir las principales líneas de investigación en terapia celular y otras estrategias neuroregenerativas.

PERSONAL SANITARIO

15:00 h. - 16:30 h.

TRATAMIENTO FARMACOLÓGICO: PRESENTE Y FUTURO

Moderador: Dr. José Chacón (Sevilla).

Ponentes: José Chacón (Sevilla).

Juan Andrés Burguera (Valencia).

José Acosta (Cádiz).

Ángel Ochoa (Córdoba).

Objetivos:

Al final de esta sesión los asistentes tendrán información sobre:

- a) Nuevas terapéuticas en la enfermedad de Parkinson.
- b) Uso de cada una de ellas en los distintos estadios de la enfermedad.
- c) Potencia y efectos secundarios de cada uno de los nuevos fármacos.

(Con la colaboración de la Fundación Ciencias de la salud y GSK)

16:30 h. - 18:00 h.

TALLERES

NÚMERO 1 PACIENTES Y PERSONAL SANITARIO

TRASTORNO DE LA CONDUCTA

Dr. Marcelo Berthier (Málaga).

Objetivos:

En el taller se describirán todos los trastornos psicológicos y conductuales que ocurren en la enfermedad de Parkinson, incluyendo aquellos que son propios de la enfermedad y otros que son en parte consecuencia del tratamiento farmacológico. Se describirán: depresión, manía, ansiedad, trastorno obsesivo-compulsivo, psicosis, trastornos del hedonismo, conductas adictivas, conductas repetitivas ("punding") y síntomas que ocurren en el contexto de la demencia. Se mostrarán escalas de valoración de los síntomas psicológicos y conductuales. Se presentarán casos clínicos.

(Con la colaboración de Laboratorios DR. ESTEVE)

**NÚMERO 2
PACIENTES****REHABILITACIÓN FISIOTERAPÉUTICA**

Dra. Pilar Andújar (Albacete).

Objetivos:

En el taller se abordarán los beneficios de la fisioterapia en la Enfermedad de Parkinson y se darán estrategias que pueden ayudar al paciente y al cuidador en el día a día.

(Con la colaboración de Fundación "LA CAIXA")

**NÚMERO 3
PACIENTES****REHABILITACIÓN LOGOPÉDICA
POTENCIANDO LA COMUNICACIÓN,****CUIDANDO LA DEGLUCIÓN**

D. Jörn Vogel (Sevilla).

Objetivos:

Mejorar e incluso retardar los síntomas que afectan a la capacidad comunicativa, con la práctica de ejercicios y técnicas aplicables a la vida diaria. Implicar a las familias que cuidan a los afectados, a las que se les explicará el sentido de las actividades logopédicas que se realizan en el taller.

(Con la colaboración de Fundación "LA CAIXA").

**NÚMERO 4
PACIENTES Y PERSONAL SANITARIO****EDUCACIÓN Y CUIDADOS DE ENFERMERÍA**

D^a Sonia Delgado (Barcelona).

D^a Sara Belmonte (Barcelona).

Dra. Angels Bayés (Barcelona).

Objetivos:

Asesoramiento de enfermería sobre aspectos clínicos y prácticos de la Enfermedad de Parkinson.

(Con la colaboración de NOVARTIS).

**NÚMERO 5
PACIENTES****EL BOTIQUÍN EN EL HOGAR:
ESTRATEGIAS PARA EL BUEN USO**

D^a Anna Puig (Barcelona).

Objetivos:

El taller pretende aclarar dudas sobre los medicamentos y dar pautas básicas para tener un botiquín práctico en el hogar, con aquellos medicamentos necesarios que nos puedan solucionar problemas menores más frecuentes, problemas que a diario se pueden encontrar tanto los pacientes como los cuidadores.

(Con la colaboración de Fundación "LA CAIXA").

**NÚMERO 6
PACIENTES Y PERSONAL SANITARIO****MANEJO DE CASOS CLÍNICOS
EN LA ENFERMEDAD DE PARKINSON**

Dr. Víctor Puente (Barcelona).

(Con la colaboración de Solvay Pharma).

**NÚMERO 7
PERSONAL SANITARIO****MANEJO DE VÍAS DE TRATAMIENTO**

Dr. Francisco Grandas (Madrid).

Dr. José Chacón (Sevilla).

Objetivos:

Revisión de los actuales tratamientos médicos disponibles, haciendo especial hincapié en las nuevas terapias.

(Con la colaboración de BMS)

NÚMERO 8 PERSONAL SANITARIO

CIRUGÍA DE ESTIMULACIÓN CEREBRAL PROFUNDA

*Dr. Francesc Valldeoriola (Barcelona).
Dr. Jordi Rumiá (Barcelona).*

Objetivos:

Conseguir que los asistentes tengan una idea clara de lo que es la ECP, cuándo está indicada a qué tipo de pacientes está dirigida esta técnica. Deben conocer también los riesgos o efectos adversos asociados y los beneficios esperables. El esquema de taller se basa en debatir las siguientes cuestiones:

- 1. ¿En qué consiste la estimulación cerebral profunda (ECP)?*
- 2. ¿En qué pacientes está indicada la ECP?*
- 3. ¿Cuándo debe indicarse la estimulación cerebral profunda?*
- 4. ¿Qué beneficios se producen tras la ECP y qué riesgos existen?*

(Con la colaboración de Medtronic Ibérica, S.A.)

18:00 h. - 18:30 h.

PAUSA-CAFÉ

PACIENTES Y PERSONAL SANITARIO

18:30 h. - 20:00 h.

CONCLUSIONES TALLERES

*Moderador: Dr. Jaime Kulisevsky (Barcelona)
Ponentes: Portavoces Talleres.
(Con la colaboración Obra Social Caja Madrid)*

21:30 h.

“X ANIVERSARIO DE LA FEP”

Cena espectáculo optativa.

SÁBADO 30 > SEPTIEMBRE

PACIENTES

09:30 h. - 11:30 h.

EL MOVIMIENTO ASOCIATIVO DE PACIENTES EN ESPAÑA

*Moderadora: D^a Yolanda Rueda (Barcelona).
Ponentes: D. Albert Jovell, Presidente Foro Español de Pacientes (Barcelona).
D^a. Roser Romero, Secretaria de Organización de COCEMFE (Madrid).
D. José Antonio Herrada, Presidente de la Coalición de Enfermos Crónicos (Madrid).
D. Emilio Marmaneu, Presidente de CEAFA (Castellón).
(Con la colaboración de Pfizer)*

PERSONAL SANITARIO

09:30 h. - 11:30 h.

FUTURO TERAPÉUTICO DE LA ENFERMEDAD DE PARKINSON

*Moderadora: Dra. Rosario Luquín (Pamplona).
Ponentes: Pendientes de confirmar.*

11:30 h. - 12:00 h.

PAUSA-CAFÉ

12:00 h. - 13:30 h.

PRESENTACIÓN CONCLUSIONES Y CLAUSURA DEL CONGRESO

*Moderador: D. Carlos Guinovart.
D. José Ramón Orihuela (Sevilla).
Dr. José Chacón (Sevilla).
Representante Consejería de Salud Andaluza
(pendiente confirmación)
Representante Ayuntamiento de Sevilla.
(pendiente confirmación)
(Con la colaboración de Lundbeck)*

13:30 h.

CONFERENCIA DE CLAUSURA

*“Ley de Dependencia” - D^a Amparo Valcarce.
(pendiente confirmación)
Secretaria de Estado de Asuntos Sociales,
Familia y Discapacidad.
(Ministerio de Trabajo y Asuntos Sociales).*

I CONGRESO ESPAÑOL SOBRE LA ENFERMEDAD DE PARKINSON

DATOS PERSONALES

Primer Apellido	Segundo Apellido
Nombre	D.N.I.
Dirección	
Ciudad	Código Postal
Teléfono	E-mail

BOLETÍN DE INSCRIPCIÓN

Hasta el 20 de Agosto Desde el 21 de Agosto

• Afectados y acompañantes asociados FEP	50 €	50 €
• Profesionales de las Asociaciones FEP	50 €	50 €
• No asociados	90 €	115 €
• Estudiantes	90 €	115 €
• Profesionales Médicos	180 €	235 €
• Cena Espectáculo "X Aniversario FEP"	60 €	60 €

En el PROGRAMA aparecen 8 TALLERES, sólo podrá asistir a uno de ellos, ya que son simultáneos.

Taller seleccionado:	NÚMERO 1	NÚMERO 2	NÚMERO 3	NÚMERO 4	NÚMERO 5	NÚMERO 6	NÚMERO 7	NÚMERO 8
----------------------	----------	----------	----------	----------	----------	----------	----------	----------

BOLETÍN DE ALOJAMIENTO

HOTEL MELIÁ LEBREROS 4*

Habitación Doble Uso Individual	118 €	Habitación Doble Uso	134 €
Del	de Septiembre al	Número total de noches	

FORMA DE PAGO

Total a pagar	
Talón bancario a nombre de: Lubeck 99, S.L.	
Transferencia Bancaria a Lubeck99 S.L. BBVA: 0182 - 4015 - 60 - 0201520518	

Es imprescindible para formalizar su inscripción que nos remita por correo junto a este boletín el talón bancario o, si lo realiza por transferencia bancaria copia de la misma a: Lubeck 99, S.L. Santa Isabel, 14. Pozuelo de Alarcón. 28224 Madrid. Teléfono: 913 521 526 6 917 157 244. Fax: 917 154 303.

E-mail: lubeck@lubeck99.com. www.lubeck99.com

Gastos de cancelación: Hasta el 1 de septiembre se devolverá el 50% del importe total, hasta el 15 de septiembre 25% del importe total, a partir del 16 de septiembre no se realizará reembolso alguno.



Secretaría Científica

FEDERACIÓN ESPAÑOLA DE PARKINSON

Padilla, 235 - 1º
08013 - Barcelona
Teléfono y Fax: 93 232 91 94
Web: www.fedesparkinson.org
E-mail: info@fedesparkinson.org

Secretaría Técnica

LUBECK 99, SL

Santa Isabel, 14
28224 - Pozuelo de Alarcón (Madrid)
Teléfonos: 91 352 15 26 y 91 715 72 44
Fax: 91 715 43 03
Web: www.lubeck99.com // E-mail: lubeck@lubeck99.com