

Ponentes

Dra. M. Alonso de Leciana. Servicio de Neurología. Hospital Universitario Ramón Y Cajal. Madrid
Dr. J. Álvarez Sabín. Servicio de Neurología. Hospital Universitario Vall d'Hebron. Barcelona
Dr. A. Arboix Damunt. Servicio de Neurología. Hospital del Sagrado Corazón. Barcelona
Dr. J. Arenillas Lara. Servicio de Neurología. Hospital Universitari Germans Trias i Pujol. Badalona
Dr. J. Barba Cosials. Departamento de Cardiología. Clínica Universitaria de Navarra. Pamplona
Dra. T. Cabada Giadas. Servicio de Radiodiagnóstico. Hospital de Navarra. Pamplona
Dr. I. Casado Naranjo. Servicio de Neurología. Hospital de San Pedro de Alcántara. Cáceres
Dr. J. Castillo Sánchez. Servicio de Neurología. Hospital Clínico Universitario. Santiago de Compostela
Dr. A. Chamorro Sánchez. Servicio de Neurología. Hospital Clínic i Provincial. Barcelona
Dr. E. Diez Tejedor. Servicio de Neurología. Hospital Universitario la Paz. Madrid
Dr. J. Egido Herrero. Servicio de Neurología Hospital. Clínico Universitario San Carlos. Madrid
Dr. J. Gállego Culleré. Servicio de Neurología. Hospital de Navarra. Pamplona
Dr. A. Gil Nuñez. Servicio de Neurología. Hospital Universitario Gregorio Marañón. Madrid
Dr. A. Gil Peralta. Servicio de Neurología. Hospital Universitario Virgen del Rocío. Sevilla
Dr. J.R. González-Marcos. Servicio de Neurología. Hospital Universitario Virgen del Rocío. Sevilla
Dra. M. Herrera Isasi. Servicio de Neurología. Hospital de Navarra. Pamplona
Dr. P. Irimia Sieira. Departamento de Neurología. Clínica Universitaria de Navarra. Pamplona
Dra. I. Jericó Pascual. Servicio de Neurología. Hospital Virgen del Camino. Pamplona
Dr. A. Lago Martín. Servicio de Neurología. Hospital Universitari la Fe. Valencia
Dr. J. Larracochea Jausoro. Servicio de Neurología. Hospital de Cruces. Bilbao
Dr. J. Martí-Fàbregas. Servicio de Neurología. Hospital Santa Creu i Sant Pau. Barcelona
Dra. R. Martín González. Servicio de Neurología. Hospital de San Juan. Alicante
Dr. P. Martínez-Lage. Departamento de Neurología. Clínica Universitaria de Navarra. Pamplona
Dr. E. Martínez-Vila. Departamento de Neurología. Clínica Universitaria de Navarra. Pamplona
Dr. J. Matías Guiu. Servicio de Neurología. Hospital Clínico Universitario San Carlos. Madrid
Dr. C. Molina Cateriano. Servicio de Neurología. Hospital Universitario Vall d'Hebron. Barcelona
Dr. J. Montaner Villalonga. Servicio de Neurología. Hospital Universitario Vall d'Hebron. Barcelona
Dr. F. Olaz Preciado. Servicio de Cardiología. Hospital de Navarra. Pamplona
Dr. J. Olier Arenas. Servicio de Radiodiagnóstico. Hospital de Navarra. Pamplona
Dr. J. Roquer González. Servicio de Neurología. Hospital del Mar. Barcelona
Dr. P. Rubio Borrego. Servicio de Neurología. Hospital Universitario de Bellvitge. Barcelona
Dr. T. Segura Martín. Servicio de Neurología. Hospital Universitario. Albacete
Dr. J. Serena Leal. Servicio de Neurología. Hospital Universitari Doctor Josep Trueta. Girona
Dr. L. Soler Singla. Servicio de Neurología. Hospital General de Catalunya. Barcelona
Dr. J. Tejada García. Servicio de Neurología. Hospital de León. León
Dr. J. Vivancos Mora. Servicio de Neurología. Hospital Universitario la Princesa. Madrid
Dr. J.L. Zubieta Zárraga. Servicio de Radiodiagnóstico. Clínica Universitaria de Navarra. Pamplona

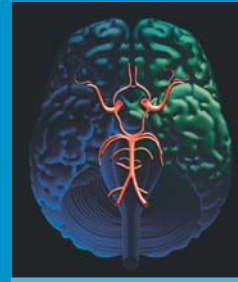

XIII Curso de Enfermedades Cerebrovasculares para médicos Residentes de Neurología

Pamplona, 16-20 de octubre de 2006

Lugar:

Aula de Docencia. Hospital de Navarra. Pamplona
Aula de Docencia. Clínica Universitaria de Navarra. Pamplona

Directores del Curso:

Dr. Jaime Gállego Culleré
Servicio de Neurología. Hospital de Navarra. Pamplona
Dr. Eduardo Martínez-Vila
Departamento de Neurología. Clínica Universitaria de Navarra. Pamplona

Co-Director:

Dr. Ignacio Casado Naranjo
Servicio de Neurología. Hospital de San Pedro de Alcántara. Cáceres

P R O G R A M A

08.45-09.00	Introducción <i>Dr. J. Gállego Culleré</i>
	ASPECTOS GENERALES DEL DIAGNÓSTICO
09.00-09.45	El impacto socio-sanitario del ictus en el siglo XXI <i>Dr. P. Irimia Sieira</i>
09.45-09.50	Discusión
09.50-10.35	El déficit neurológico focal de origen vascular. Localización. Mecanismos. Clasificación <i>Dr. J. Roquer González</i>
10.35-10.40	Discusión
10.40-10.50	Descanso
10.50-11.35	La neuroimagen en el diagnóstico del ictus. Tomografía Computadorizada. Angio-TC. Estudios funcionales <i>Dr. J.L. Zubieta Zárraga</i>
11.35-11.40	Discusión
11.40-12.25	La neuroimagen en el diagnóstico del ictus. Resonancia Magnética. Angio-RM. Estudios funcionales <i>Dra. T. Cabada Giadas</i>
12.25-12.30	Discusión
12.30-13.30	Fundamentos y utilidad del Doppler en el ictus agudo <i>Dr. C. Molina Cateriano</i>
13.30-13.40	Discusión
	Almuerzo de Trabajo

15.30-16.15	Cadena asistencial del Ictus. Equipos y Unidades de Ictus <i>Dr. J. Egido Herrero</i>
16.15-16.20	Discusión
16.20-17.05	Exploraciones complementarias en Urgencias <i>Dra. M^a. Alonso de Leciñana</i>
17.05-17.10	Discusión
17.10-17.55	Neuroprotección no farmacológica <i>Dr. E. Díez Tejedor</i>
17.55-18.00	Discusión
18.00-18.15	Descanso
18.15-19.00	Tratamiento fibrinolítico <i>Dr. J. Serena Leal</i>
19.00-19.05	Discusión
19.05-19.50	Neurorrescate <i>Dr. A. Gil Peralta</i>
19.50-19.55	Discusión
19.55-20.15	Evaluación

09.00-14.00 **BLOQUE PRÁCTICO (*)****NEUROSONOLOGÍA. ECOCARDIOGRAFÍA**

Los médicos residentes serán distribuidos en dos grupos I y II.

Los talleres de neurosonología y ecocardiología se desarrollan de forma simultánea

09.00-12.00 **Taller de Neurosonología. Grupo I**

Dr. A. Gil Peralta

Dr. J. Serena Leal

Dr. C. Molina Cateriano

Dra. M^a. Herrera Isasi

Taller de Ecocardiografía para neurólogos. Grupo II

Dr. J. Barba Cosials

12.00-12.30 Descanso

CASOS CLÍNICOS I

12.30-14.00 **Presentación y discusión de Casos Clínicos**

15.30-20.00 **BLOQUE TEÓRICO****ENTIDADES NOSOLÓGICAS**

15.30-16.15 **Los ataques isquémicos transitorios**

Dr. J. Vivancos Mora

16.15-16.20 Discusión

16.20-17.05 **El ictus aterotrombótico. Ateromatosis intracraneal y extracraneal**

Dr. J. Arenillas Lara

17.05-17.10 Discusión

17.10-17.55 **El ictus cardioembólico**

Dr. J. Tejada García

17.55-18.00 Discusión

18.00-18.15 Descanso

18.15-19.00 **El ictus lacunar**

Dr. A. Arboix Damunt

19.00-19.05 Discusión

19.05-19.50 **El ictus de causa infrecuente**

Dr. T. Segura Martín

19.50-19.55 Discusión

19.55-20.15 Evaluación

09.00-14.00 **BLOQUE PRÁCTICO (*)****NEUROSONOLOGÍA. ECOCARDIOGRAFÍA**

Los médicos residentes serán distribuidos en dos grupos I y II

Los talleres de neurosonología y ecocardiología se desarrollan de forma simultánea

09.00-12.00 **Taller de Neurosonología. Grupo II**

Dr. T. Segura Martín

Dr. P. Irimia Sieira

Dra. M^a. Herrera Isasi

Taller de Ecocardiografía para neurólogos. Grupo I

Dr. F. Olaz Preciado

12.00-12.30 Descanso

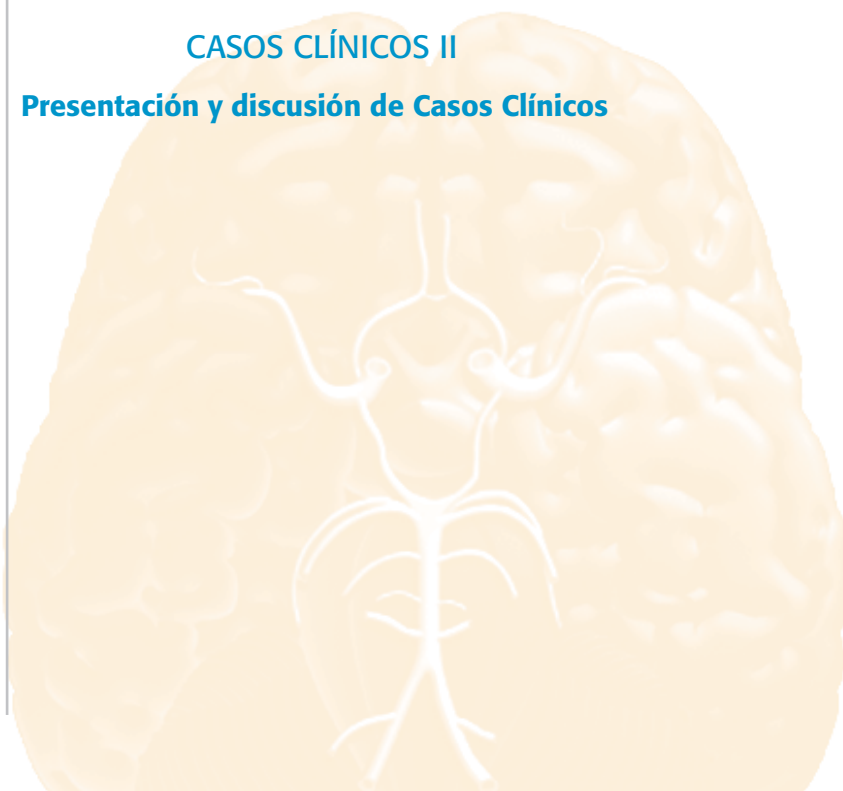
CASOS CLÍNICOS II12.30-14.00 **Presentación y discusión de Casos Clínicos**15.30-20.00 **BLOQUE TEÓRICO****ENTIDADES NOSOLÓGICAS**

15.30-16.15 **El infarto maligno**
Dr. J. Álvarez Sabín

16.15-16.20 Discusión

16.20-17.05 **La hemorragia intracerebral**
Dr. J. Martí-Fábregas

17.05-17.10 Discusión

17.10-17.55 **La hemorragia subaracnoidea. Aneurismas. Malformaciones arteriovenosas**
Dr. L. Soler Singla

17.55-18.00 Discusión

18.00-18.15 Descanso

18.15-19.00 **Tratamiento endovascular de los aneurismas y las malformaciones arteriovenosas**
Dr. J. Olier Arenas

19.00-19.05 Discusión

19.05-19.50 **La trombosis venosa cerebral. Infarto de origen venoso**
Dr. F. Rubio Borrego

19.50-19.55 Discusión

19.55-20.15 Evaluación

09.00-14.00 BLOQUE PRÁCTICO (*)

TALLER DE ESCALAS

Para el taller de escalas habrá un sólo grupo

09.00-12.00 Escalas de valoración neurológica y funcional

Dr. J. Arenillas Lara

Dr. J. Montaner Villalonga

12.00-12.30 Descanso

CASOS CLÍNICOS III

12.30-14.00 Presentación y discusión de Casos Clínicos.

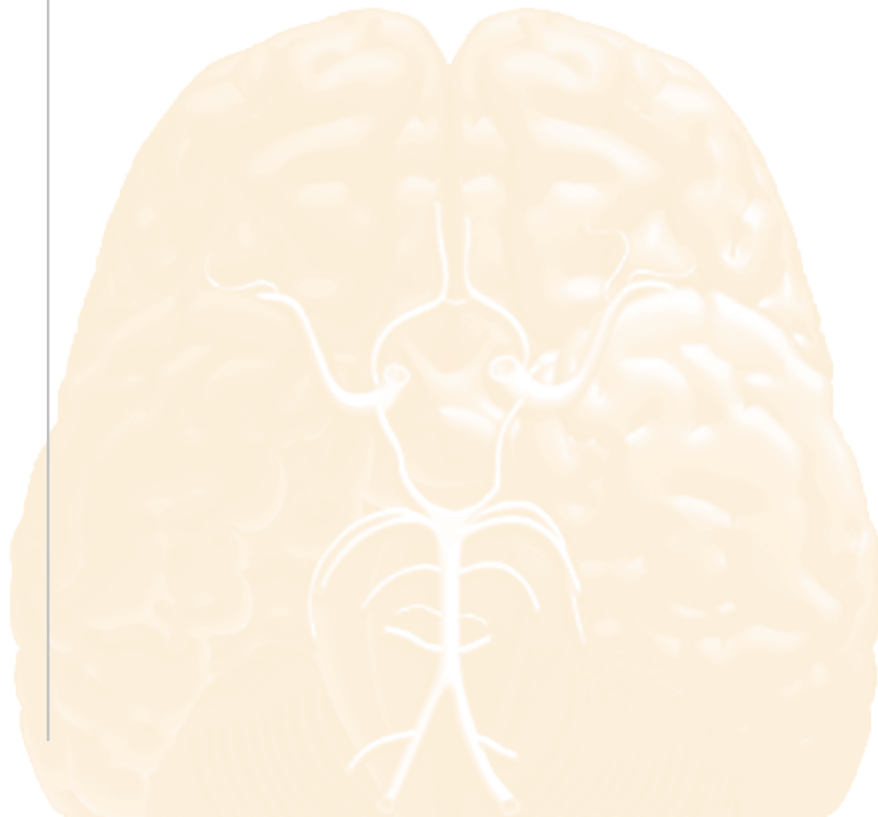

15.30-20.00 BLOQUE TEÓRICO

FACTORES DE RIESGO. BIOMARCADORES

15.30-16.15 Genética e ictus

Dra. I. Jericó Pascual

16.15-16.20 Discusión

16.20-17.05 Biomarcadores en el ictus

Dr. J. Montaner Villalonga

17.05-17.10 Discusión

17.10-17.55 Los factores de riesgo convencionales en el ictus

Dr. J. Larracochea Jausoro

17.55-18.00 Discusión

18.00-18.15 Descanso

18.15-19.00 Los factores de riesgo emergentes en el ictus

Dr. I. Casado Naranjo

19.00-19.05 Discusión

19.05-19.50 Trastornos afectivos y deterioro cognitivo tras el ictus

Dr. P. Martínez-Lage

19.50-19.55 Discusión

19.55-20.15 Evaluación

09.00-19.00 BLOQUE TEÓRICO

ASPECTOS TERAPÉUTICOS

09.00-09.45 **Enfermedad neurovascular asintomática. Prevención primaria del ictus**

Dr. J. Gállego Culleré

09.45-09.50 Discusión

09.50-10.35 **Prevención secundaria del ictus**

Dr. A. Lago Martín

10.35-10.40 Discusión

10.40-10.50 Descanso

10.50-11.35 **La anticoagulación en el ictus**

Dr. A. Chamorro Sánchez

11.35-11.40 Discusión

11.40-12.25 **Neuroprotección y neurorestauración**

Dr. E. Martínez-Vila

12.25-12.30 Discusión

12.30-13.30 **Endarterectomía. Angioplastia**

Dr. J.R. González-Marcos

13.30-13.40 Discusión

Almuerzo de Trabajo

15.30-16.15 **Neurorrehabilitación en el ictus**

Dra. R. Martín González

16.15-16.20 Discusión

ASPECTOS ASISTENCIALES

16.20-17.05 **La situación asistencial del ictus en España**

Dr. A. Gil Nuñez

17.05-17.10 Discusión

17.10-17.25 Descanso

17.25-17.55 **El Plan de Asistencia Sanitaria del Ictus (PASI)**

Dr. J. Álvarez Sabín

17.55-18.00 Discusión

INVESTIGACIÓN NEUROVASCULAR

18.00-18.45 **Presente y futuro de la investigación neurovascular**

Dr. J. Castillo Sánchez

18.45-18.50 Discusión

18.50-19.05 Evaluación

19.05-19.15 **Clausura**

Dr. J. Gállego Culleré

Dr. E. Martínez-Vila

Directores del Curso

Dr. J. Matías Guíu

Presidente de la Sociedad Española de Neurología

Dr. J. Álvarez Sabín

Coordinador del GEECV de la Sociedad Española de Neurología